

Mosquiteras



PERFILES DE ALUMINIO

Los perfiles de aluminio se fabrican bajo normativa ISO 9001, IQNet y REACH europeo. El aluminio primario utilizado es 6063 con el 99,8% de pureza, de la aleación más adecuada para productos de ventanería y cerramientos.

COLORES



Blanco

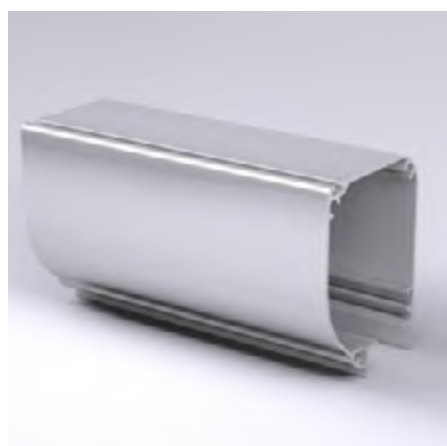

Plata



Bronce

ESPESOR

El espesor del recubrimiento de cada pieza se mide sobre la superficie en al menos en cinco puntos de medida (alrededor de 1 cm²) según EN ISO 2360.

RESISTENCIA

- Resistencia a fisuras durante el plegado.
- Resistencia a atmósferas húmedas.
- Envejecimiento natural.
- Resistencia al mortero.
- Resistencia al agua hirviendo.
- Resistencia a la humedad en atmósfera constante.
- Fresado y taladramiento.

ADHERENCIA

La cinta adhesiva satisface las exigencias de la norma EN ISO 2409.

DUREZA

Mínimo 80 al espesor de recubrimiento EN ISO 2815.

BRILLO

Luz incidente a 60º de la normal según ISO 2813.

MALLA



Malla en fibra de vidrio en color gris, termosellada con cinta náutica que asegura la adhesión en el tiempo.

Inoxidable.

Ignífuga.

100% libre de asbesto.

MOSQUITERAS SEGÚN TIPO DE VENTANAS

Ventana abatible:

Mosquitera Enrollable, Mosquitera Fija, Mosquitera Lateral



Ventana buhardilla o batiente:

Mosquitera Enrollable o Mosquitera Fija



Ventana corredera o puerta corredera:

Mosquitera Fija, Mosquitera Corredera.



Puerta abatible:

Mosquitera Enrollable Lateral





mosquitera ENROLLABLE

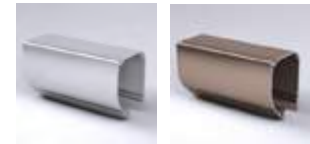

La Mosquitera!Enrollable cuenta con un diseño minimalista y elegante. Se instala por presión!por lo cual se ajusta fácilmente a cualquier ventana o puerta.

Tiene un sistema de freno al que llamamos **clic clac** que permite !abrir o cerrar la malla de manera fácil y silenciosa. Viene con un sistema de regulación del muelle que facilita el ajuste de la tensión, sin tener que desinstalar el producto. Adicional se puede solicitar con un accesorio llamado RDS (**Reductor de Seguridad por Velocidad**).



mosquitera ENROLLABLE LATERAL



La Mosquitera Enrollable Lateral es la opción más segura para evitar la entrada de insectos en las puertas. Es muy sencilla de utilizar. La cinta náutica que sella la malla con el perfil, además de mantener la tensión, garantiza la longevidad y la dureza del producto.



mosquitera CORREDERA



La Mosquitera Corredera está diseñada para todo tipo de puertas y ventanas deslizantes. El perfil inferior está provisto de una rueda que se desplaza en la ranura del riel de la ventana. Normalmente las ventanas cuentan con esta ranura; en caso que no la tengan se puede adquirir adicional.

El diseño de esta mosquitera embellece la estética de la ventana. Se instala fácilmente en el perfil de la ventana corredera, sin necesidad de taladrar ni atornillar. Para puertas de gran tamaño la mosquitera corredera dispone de un perfil central para asegurar su estabilidad.



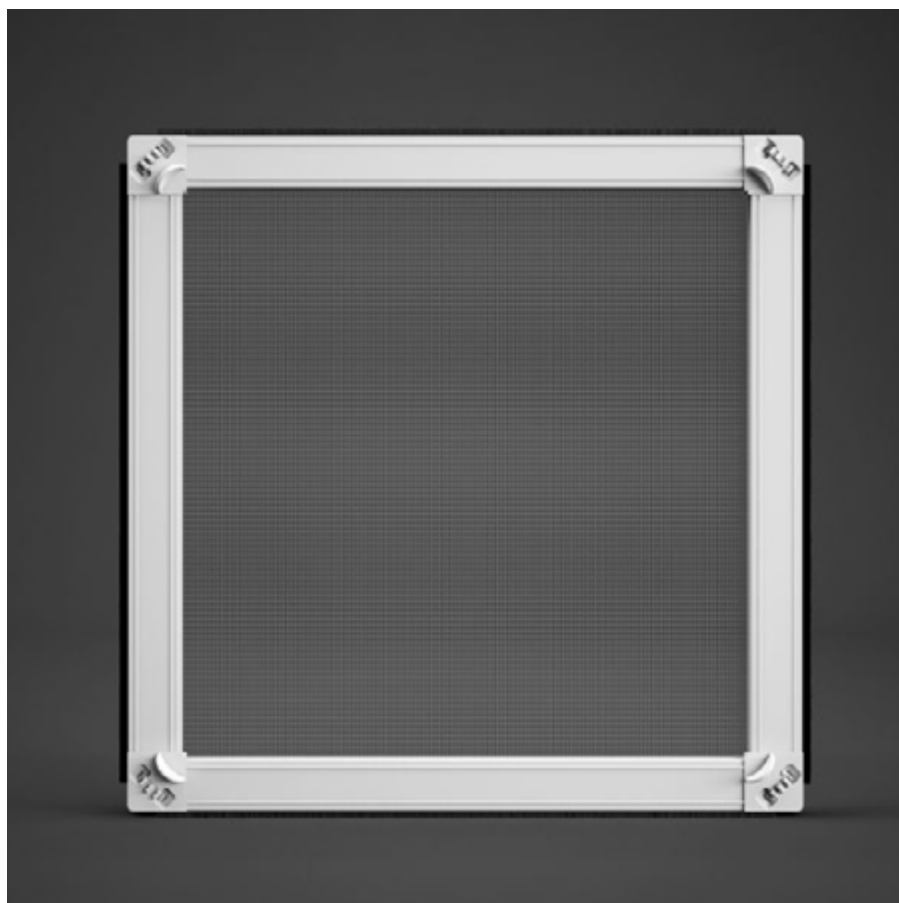

mosquitera

FIJA

La Mosquitera Fija es la más adecuada para ventanas en las que se quiere dejar la malla siempre. Los soportes de anclaje suministrados permiten una instalación tanto dentro, como por fuera de marco.

La calidad y el peso de los perfiles garantizan una estabilidad máxima y evitan cualquier torsión del producto en medidas grandes. Las escuadras están reforzadas con carga de fibra de vidrio.

Es muy fácil de retirar para su limpieza.

